

# 積算らいでんセミナーin立川



電気設備工事、衛生・空調機械設備工事の図面からの拾い・見積作成・予算作成・官庁入札対応



日時

2020年

4月24日 金

第1部13:30-15:00

第2部15:15-16:45

参加  
無料

たましんRISURUホール B1サブホール

(立川市民会館)

所在地: 東京都立川市錦町3-3-20

●アクセス方法●

立川駅南口より徒歩13分 / JR南部線 西国立駅より徒歩7分  
車の場合: 子ども未来センターに有料の駐車場があります。

(駐車台数には限りがありますので公共交通機関をご利用ください)



●セミナー参加お申込み用紙 【各セミナー定員20名】

お電話でのお問い合わせは  
TEL: 03-5950-8221

ご参加の希望セミナーにチェックと人数をご記入下さい

<input type="checkbox"/>	第1部	13:30~15:00	電気設備工事向け 積算らいでん 拾いシステム『拾い名人』 設計内訳書取込み機能(PDF数量表取込)	法定福利費対応	参加人数 ( )
<input type="checkbox"/>	第2部	15:15~16:45	衛生・空調機械設備工事向け 積算らいでん 拾いシステム『拾い名人』 設計内訳書取込み機能(PDF数量表取込)	法定福利費対応	参加人数 ( )
<input type="checkbox"/>	当日、セミナーには参加できないが資料のみ希望				

貴社名					
ご所属/お役職					
お名前					
連絡先	住所	〒			
	電話		f a x		E-mail

ご記入頂いた情報は、弊社及び関連会社が行う製品に関するサービス、新製品のご紹介、講習会等のご案内目的の為に利用させて頂く場合があります。  
登録された内容についての照会、削除あるいは修正については弊社担当までご連絡ください。

お申し込みは今すぐFAXで

FAX : 03-5950-8225



# 拾い名人

## 素早く、簡単、正確に。拾い作業効率化の決定版！

### 1 拾い作業の手間と時間を大幅に短縮

図面を広げて計測→拾った箇所に色付け→拾い表に拾い数量の記入→数量集計計算（検算・転記）といった作業が拾いソフトを使用する事によって一連の流れを同時に作業できるために転記・検算等面倒な作業がなくなります。

### 3 拾い漏れや拾いの重複防止

画面上に色を付けながら拾っていくため、拾い漏れや二重拾いといった作業のチェックができミスの防止ができます。

### 5 経費削減に効果

拾い作業の時間短縮になるため人件費の減少、また拾いを外注業者をお願いしている場合、外注費の削減が大きく見込めます。

### 2 拾い作業の統一化

拾いソフトを使用する事により拾い作業の工程をマニュアル化することができます。このことにより拾い数量等個人差が出ていたものを一定の基準レベルに統一する事ができます。

### 4 物件の変更や追加時の作業効率アップ

追加工事や物件の変更が発生した場合、手拾いに比べて格段に効率アップが図れます。

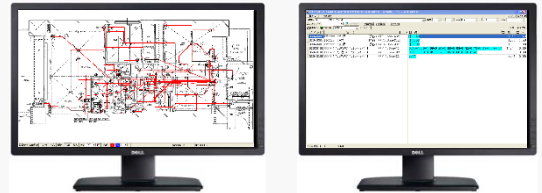

※拾いから積算に連動する事により非常に楽になったとのご感想を頂いております。

【NEW】東京都、各区市町村の設計内訳書取込積算機能



官公庁から公表される設計内訳書はもちろんの事、**民間書式の内訳書**を積算らいでんに簡単に取込めます。今までエクセルに入力していた作業がこのソフトを使用する事によって抜群の時間短縮を図れます。

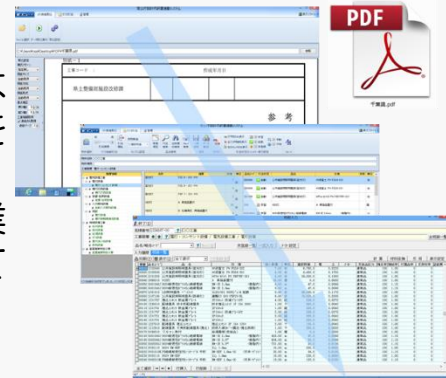

【NEW】法定福利費対応

法定福利費の表示も2種類の表示方法に対応！！表示方法の選択が可能です。

- ①鑑印字(経費計上しない法定福利費)    ②内訳明示(経費計上する法定福利費)

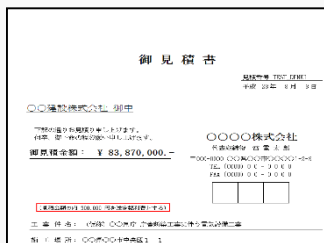

御見積書

工種	数量	単価	金額
工事 歩合	385,330		385,330
出稼 歩合	2,200,000		2,200,000
高圧 積算費	19,650		19,650
清 費 税	30,550		30,550
小 計			2,655,530
出稼 歩合			2,655,530
小 計			5,311,060
清 費 税			53,008
総 合 計			5,364,068

建築設備工事（電気工事・機械設備工事）業向け積算システム

CSA 「積算らいでん」シリーズ



株式会社シーエスエー 東京支店  
TEL:03-5950-8221  
東京都豊島区南池袋3-18-43内山ビル5F  
<http://www.raidan.co.jp>